1 Voici une image de la Terre, vue de l'espace.

Que représentent les surfaces bleues ?

.....

Cette eau est-elle potable ?

.....

2 Sur Terre, l'eau peut être présente sous 3 états : liquide, solide ou gazeux. Retrouve dans quel état est l'eau sur chacune de ces images.

LIQUIDE

SOLIDE

GAZEUX

As-tu remarqué que l'un des états de l'eau n'est pas représenté sur ces images ?

Lequel est-ce ? .....

LE SAVAIS-TU ?

LORSQU'ELLE EST SOUS FORME DE GAZ, L'EAU EST INVISIBLE. MÊME SI NOUS NE LA VOYONS PAS, L'EAU À L'ÉTAT GAZEUX EST PRÉSENTE TOUT AUTOUR DE NOUS, DANS L'AIR QUE NOUS RESPIRONS.

© PIRO4D de Pixabay

Sur Terre, l'eau se déplace entre sol, surface et atmosphère selon un cycle naturel : le cycle de l'eau.

3 **Complète le texte à trous ci-dessous avec les mots bleus présents sur ce schéma du cycle de l'eau.**

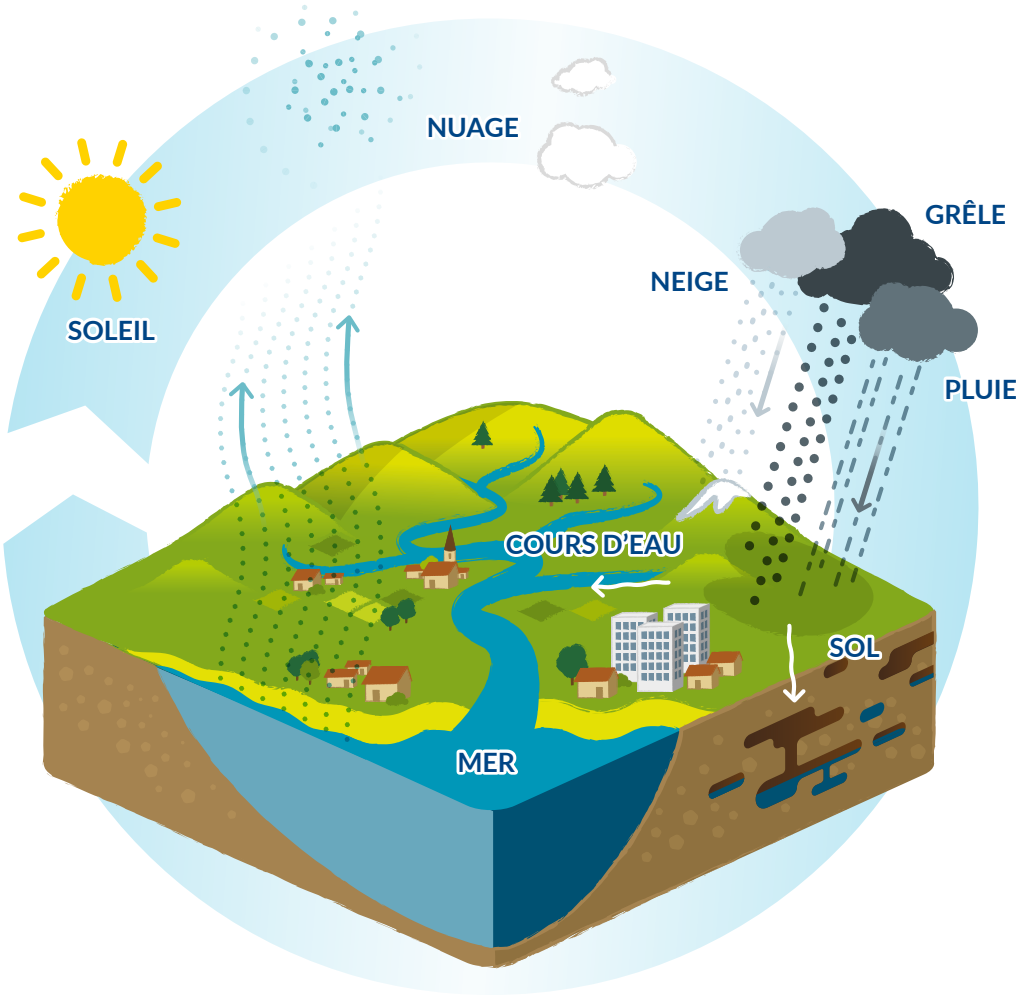

Sous l'effet du vent et de la chaleur du _____, l'eau présente sur terre s'évapore. En altitude, la vapeur d'eau rencontre un air plus froid, elle se transforme alors en une multitude de petites gouttelettes d'eau et forme un _____. L'eau des nuages retombe sous forme de _____, de _____ ou de _____ en fonction de la température. Une partie de l'eau s'infiltre dans le _____ et forme des réserves que l'on appelle « nappes phréatiques ». Une partie de l'eau s'écoule vers les _____ et finit par se jetter dans la _____.

© MAYANE ÉDUCATION - 2020/2021 - RETROUVEZ TOUTES NOS FICHES PÉDAGOGIQUES SUR LE SITE WWW.MAYANE-EDUCATION.ORG